EUROCHANNEL®

GUIA MENSUAL

LOS INFECTADOS



DICIEMBRE **2026**
NÚMERO **209**
ARGENTINA
URURGUAY


EUROCHANNEL
EN ENERO
VERANO
MORTAL

GUIA MENSUAL DICIEMBRE 2027 | NÚMERO 209

Este diciembre, Eurochannel los invita a descubrir algo verdaderamente excepcional: una celebración cuidadosamente seleccionada de lo mejor del cine europeo. Desde dramas apasionantes que los sumergirán en sus historias hasta misterios emocionantes que los mantendrán en vilo, estas películas encarnan el espíritu audaz y distintivo de la narrativa cinematográfica europea. Los esperan actuaciones inolvidables, emociones intensas y esos momentos cinematográficos excepcionales que perduran mucho después de los créditos finales. Cada película ofrece una nueva perspectiva. Cada escena abre las puertas a un mundo diferente. Las luces se atenúan. La pantalla cobra vida. Y, de pronto, están exactamente donde quieren estar.

Eurochannel cierra las puertas y lleva el suspenso al máximo. Adéntrense en una cuidada selección de thrillers europeos, donde crímenes de alto riesgo, complejas investigaciones y enfrentamientos psicológicos aumentan la tensión con cada escena. Desde escalofriantes juegos mentales hasta implacables persecuciones policiales, estas películas se nutren de lo inesperado y ofrecen giros que toman por sorpresa, personajes inolvidables y ese inconfundible estilo cinematográfico que distingue al cine europeo. Las luces se atenúan. La tensión aumenta. Y es imposible apartar la mirada.

Desde Austria y Alemania, nos complace presentar ***Los infectados***. En esta producción, un virus mortal transforma a los habitantes de Berlín en zombis violentos y obliga a dos desconocidos a atrincherarse en un edificio de apartamentos mientras buscan una forma de abrirse paso entre una horda cada vez más numerosa.

También presentamos una producción de los Países Bajos, ***Marea oscura***. En esta película, tras regresar a la casa de su infancia en una tranquila isla neerlandesa, una ecóloga descubre una peligrosa ruta de narcotráfico.

Únanse a Eurochannel en un mes lleno de emociones y descubrimientos con las mejores producciones y toda la creatividad de Europa. ¡Sintonícennos ahora!



Gustavo Vainstein
Director Ejecutivo de Eurochannel

TABLA DE CONTENIDO



4 *LOS INFECTADOS*



8 *MAREA OSCURA*

PROGRAMACIÓN

12 semana 1
14 semana 2
16 semana 3
18 semana 4

GUÍA EUROCHANNEL
PUBLICADO POR Eurochannel, Inc.
REDACTOR JEFE Waqas Zahoor
REDACTORES Florence Razimbaud, Thelma Dragan, Ana Sabin Paz & Željko Kojčić.
DISEÑO Cristina Tejada

Eurochannel, Inc.
6389 NW 109 AVE | DORAL FL. 33178 USA
+1-(305)-531-1315 | www.eurochannel.com

©2026 | All pictures rights are reserved.

LOS INFECTADOS

AUSTRIA/ALEMANIA

ELENCO Michael Fuith, Theo Trebs, Anka Graczyk
DIRECTOR Marvin Kren
GÉNERO Horror
TÍTULO ORIGINAL
Rammbock
AÑO 2010



EURO CINEMA

SÁBADO
DEC 26
21:00

Un intento desesperado por recuperar un amor perdido se convierte en una lucha por la supervivencia cuando un misterioso virus desata una oleada de asesinos sedientos de sangre en Berlín y sumerge a sus habitantes en una pesadilla donde un instante de pánico puede resultar fatal. Eurochannel estrena *Los infectados*.

En *Los infectados*, un viaje a Berlín se convierte en una desesperada lucha por sobrevivir cuando un aterrador brote transforma la capital alemana en una pesadilla de sangre y caos. Esta película alemana combina el terror zombi con el drama emocional y el suspenso claustrofóbico para contar la historia de un hombre con el corazón roto cuya búsqueda de un amor perdido lo lleva directamente al camino de una infección imparable.

Michael llega a Berlín con una misión sencilla: devolverle las llaves a su exnovia Gabi y, quizás, encontrar la manera de reparar su relación. Todavía aferrado a la esperanza de una reconciliación, se dirige a su departamento, pero descubre que ella no está y que hay dos obreros haciendo reparaciones. Antes de que pueda averiguar adónde fue, la situación da un giro aterrador. Uno de los trabajadores se vuelve repentinamente violento, lo que revela que algo mucho más siniestro se está propagando por la ciudad.

Mientras los infectados atacan a cualquiera que se cruce en su camino, Michael une fuerzas con Harper, un joven aprendiz, para escapar del peligro inmediato. Con el edificio convirtiéndose rápidamente en una trampa mortal, ambos luchan por protegerse y comunicarse con otros sobrevivientes que se esconden detrás de puertas cerradas al otro lado del patio. Afuera, Berlín se sume en el caos, mientras quienes permanecen atrapados intentan comprender lo que sucede a través de las transmisiones de emergencia y lo poco que alcanzan a observar en las calles.

La supervivencia se complica aún más cuando los sobrevivientes descubren que la agitación extrema activa el virus, mientras que la calma y los sedantes pueden contenerlo temporalmente. Con el pánico convertido en una amenaza potencialmente tan mortal como los propios infectados, cada decisión se vuelve una cuestión de vida o muerte. Entretanto, Michael lo arriesga todo para encontrar a Gabi, pero el reencuentro le depara un duro golpe emocional justo cuando la ciudad se hunde aún más en el caos. Dividido entre el desamor y la supervivencia, deberá enfrentarse a una pesadilla que amenaza tanto su vida como sus últimas esperanzas de recuperar el amor.

Dirigida por Marvin Kren, Los infectados ofrece una experiencia de terror intensa y vertiginosa que aprovecha los espacios cerrados, la tensión creciente y las decisiones desesperadas de sus personajes. Detrás de su sangrienta premisa se esconde una historia sobre el amor, el rechazo y hasta dónde somos capaces de llegar cuando todo aquello que dábamos por sentado desaparece de repente.

Cuando un virus de la ira convierte a los habitantes de Berlín en seres sedientos de sangre, dos desconocidos se atrincheran en un edificio.

PELÍCULAS DE ZOMBIS

QUE DEMUESTRAN QUE EL VERDADERO TERROR ES INTENTAR SOBREVIVIR

Las películas de zombis no se tratan solo de criaturas sedientas de sangre y brotes aterradores. También cuentan historias de personas comunes que luchan por sobrevivir cuando el mundo se derrumba. En *Los infectados*, un hombre que busca a su exnovia queda atrapado en un edificio de departamentos durante un violento brote viral. Mientras los infectados se acercan, sobrevivir depende de la rapidez para reaccionar, el valor y las decisiones desesperadas. Si te gustan las historias donde cada instante podría ser el último, estas películas de zombis ofrecen brotes aterradores, sacrificios desgarradores e inolvidables luchas por la supervivencia.



EXTERMINIO (2002)

Tras despertar de un coma en un hospital desierto de Londres, Jim descubre que un virus mortal ha devastado Gran Bretaña y convertido a los infectados en asesinos incontrolablemente violentos. Se une a Selena y otros sobrevivientes en busca de un lugar seguro, mientras recorren calles abandonadas y enfrentan peligrosos encuentros. Su viaje finalmente los lleva a una base militar donde esperan encontrar protección. Sin embargo, los soldados tienen sus propios planes siniestros, lo que obliga a Jim a enfrentar una amenaza que resulta tan peligrosa como los infectados. A medida que la situación se sale de control, la supervivencia se convierte en una batalla tanto contra el virus como contra los instintos más oscuros de la humanidad.



GUERRA MUNDIAL Z (2013)

Gerry Lane, un exinvestigador de las Naciones Unidas, se ve envuelto en una catástrofe mundial cuando una misteriosa infección transforma a las personas en zombis rápidos y agresivos Tras escapar de Filadelfia con su familia, acepta ayudar a investigar el brote a cambio de que sus seres queridos reciban protección. Su misión lo lleva por varios países, donde presencia la velocidad devastadora con la que ciudades enteras se derrumban. Después de una serie de encuentros peligrosos, Gerry descubre una posible manera de hacer que los humanos pasen inadvertidos ante los infectados. Para poner a prueba su teoría, debe ingresar en un centro médico invadido por zombis y conseguir un patógeno adecuado. Su descubrimiento podría darle a la humanidad una oportunidad de resistir, pero conseguirlo requiere un valor extraordinario.



CARGO (2017)

Ambientado en una Australia posapocalíptica, este emotivo drama de zombis sigue a Andy, un padre que lucha por proteger a su pequeña hija Rosie. Después de que su esposa se infecta, Andy también recibe una mordida y comprende que le queda muy poco tiempo antes de transformarse. Decidido a encontrar a alguien que pueda cuidar de su hija, emprende un viaje por tierras inhóspitas en busca de ayuda. En el camino, se encuentra con sobrevivientes desconfiados, peligrosos obstáculos y comunidades que intentan resistir el colapso de la civilización. A medida que su estado empeora, Andy debe superar el miedo y la desconfianza para asegurar el futuro de Rosie. Su desesperado viaje se convierte en una conmovedora historia de amor paternal y sacrificio en un mundo donde la supervivencia nunca está garantizada.



[REC] (2007)

Esta película española de terror, rodada con la técnica de metraje encontrado, sigue a la reportera Ángela Vidal y a su camarógrafo mientras acompañan a un equipo de bomberos que acude a una emergencia en un edificio de apartamentos de Barcelona. Cuando una misteriosa infección transforma a los residentes en agresores violentos, las autoridades sellan el edificio y dejan a todos atrapados en su interior. Mientras el pánico se extiende por los estrechos pasillos, los sobrevivientes intentan comprender el origen del brote y encontrar una salida. Su desesperada búsqueda los conduce a un aterrador descubrimiento oculto en las profundidades del edificio.



La redada (2011)

En este thriller de acción indonesio, un escuadrón policial de élite lleva a cabo una redada en un deteriorado edificio de apartamentos controlado por un despiadado jefe criminal. La operación se complica rápidamente cuando la banda descubre la presencia de los agentes y convierte el edificio en un escenario de muerte. Atrapados en los pisos superiores, con pocas municiones y sin refuerzos confiables, el agente novato Rama y sus compañeros sobrevivientes deben abrirse paso entre criminales fuertemente armados. Cada piso presenta nuevos peligros, y los brutales sicarios de la banda hacen que escapar resulte cada vez más difícil. Mientras los agentes sufren bajas devastadoras, Rama debe recurrir a sus habilidades de combate y a su determinación para sobrevivir al implacable ataque.

PELÍCULAS DE ZOMBIS CON SOBREVIVIENTES ATRAPADOS ADENTRO DE EDIFICIOS

Cuando un edificio se convierte en una prisión y el peligro acecha detrás de cada puerta, incluso el escondite más seguro puede transformarse en una pesadilla. En *Los infectados* (2010), Michael queda atrapado en un complejo de apartamentos mientras un aterrador virus transforma a las personas en agresores violentos. Con las vías de escape bloqueadas y las hordas de infectados cada vez más cerca, los sobrevivientes deben confiar en sus instintos y apoyarse mutuamente para mantenerse con vida. Si les gustan las películas de terror en las que los espacios cerrados intensifican el miedo y cada intento de escape implica un riesgo mortal, estas películas los mantendrán en vilo.

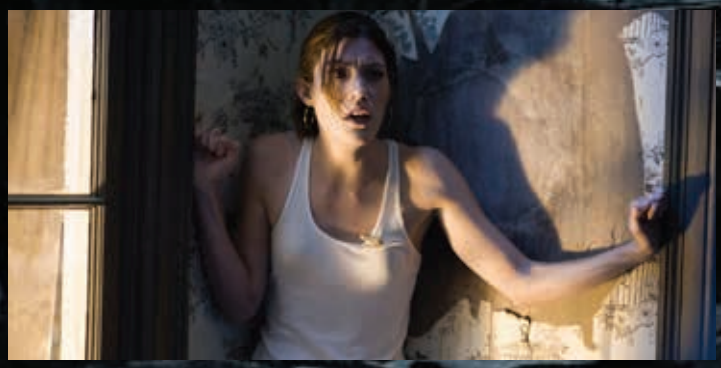

Cuarentena (2008)

La reportera Angela Vidal y su camarógrafo acompañan a un equipo de bomberos a un edificio de apartamentos de Los Ángeles, donde una misteriosa infección provoca que los residentes ataquen a otras personas. Las autoridades ponen rápidamente el edificio en cuarentena y dejan a todos atrapados junto a los infectados, que se vuelven cada vez más violentos. Mientras los sobrevivientes buscan respuestas, pierden toda comunicación con el exterior y escapar se vuelve prácticamente imposible. Angela continúa filmando los aterradores acontecimientos mientras el brote se cobra nuevas víctimas.

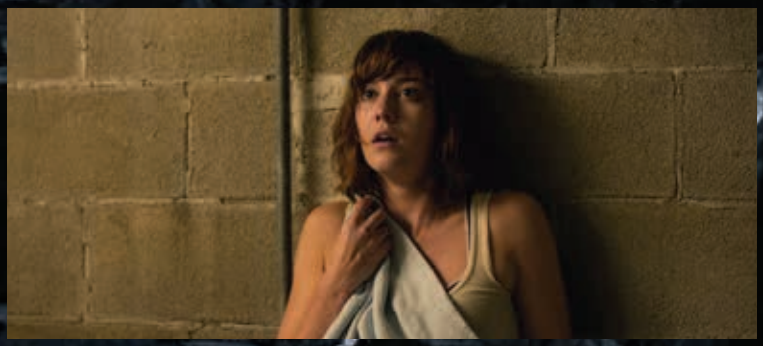

Avenida Cloverfield 10 (2016)

Tras sufrir un accidente automovilístico, Michelle despierta atrapada en un búnker subterráneo junto a Howard, un hombre paranoico obsesionado con la supervivencia, interpretado por John Goodman. Howard asegura haberla salvado de un catastrófico ataque químico que ha dejado la superficie inhabitable. Allí conoce a Emmett, otro sobreviviente, pero el comportamiento cada vez más impredecible y controlador de Howard convierte el búnker en una auténtica pesadilla. Atrapada entre los aterradores arrebatos de Howard y el misterio de lo que sucede en el exterior, Michelle debe descubrir qué es real. Se ve obligada a idear un desesperado plan de escape, sin saber si el verdadero monstruo la espera afuera o está encerrado en el búnker con ella.

MAREA OSCURA

PAÍSES BAJOS



De regreso en la remota isla donde creció, una joven científica descubre una ruta de narcotráfico y que alguien cercano a ella está detrás de todo.

ELENCO Mingus Dagelet, Allard Geerlings, Bart Harder
DIRECTOR Klaas de Jong
GÉNERO Thriller
TÍTULO ORIGINAL *EB*
AÑO 2026

uando una joven ecóloga regresa a su tranquila isla natal, descubre una peligrosa operación de narcotráfico que la obliga a cuestionarse cuánto conoce realmente a sus personas más cercanas. Eurochannel estrena *Marea oscura.*

En la remota isla neerlandesa de Ameland, donde las mareas moldean el paisaje y las comunidades unidas guardan sus secretos, el regreso de una joven ecóloga a su hogar la introduce en un peligroso mundo de crimen, traiciones y lealtades divididas. Marea oscura es un apasionante thriller policial neerlandés que combina el misterio de una red costera de narcotráfico con el conflicto emocional de una mujer obligada a cuestionar todo lo que creía saber sobre sus seres más cercanos.

Lynn, una ambiciosa ecóloga, llega a la isla para estudiar su frágil entorno natural, en constante transformación. Conocedora de sus llanuras intermareales, sus costas y sus corrientes cambiantes, espera concentrarse en su investigación científica. Sin embargo, mientras investiga las aguas circundantes, comienza a observar actividades sospechosas que apuntan a algo mucho más siniestro. Los aislados pasos costeros parecen formar parte de una ruta de narcotráfico que conecta los Países Bajos con Alemania, lo que convierte su trabajo de campo en una investigación que nunca tuvo intención de emprender.

A medida que Lynn sigue las pistas, descubre que la operación criminal podría estar mucho más cerca de su hogar de lo que imaginaba. Su hermano Kevin y otras personas conocidas, entre ellas Stefan, Boris y Jan, quedan envueltos en una creciente red de sospechas. En una comunidad donde los vínculos personales son profundos y los forasteros rara vez son bien recibidos, hacer las preguntas equivocadas puede tener graves consecuencias. Cuando la investigación se torna mortal, Lynn queda atrapada entre descubrir la verdad y proteger a las personas que conoce desde siempre.

Cuanto más investiga, más difícil le resulta distinguir entre lealtad y complicidad. Exponer la red de narcotráfico podría destruir a su familia y fracturar la comunidad isleña, pero guardar silencio significaría traicionar sus propios principios. Con cada nuevo descubrimiento, Lynn debe abrirse paso por un terreno peligroso en el que incluso los rostros familiares pueden ocultar secretos amenazantes.

Otro elemento que añade intriga es Sunneklaas, la reservada celebración tradicional de invierno de Ameland. Con participantes enmascarados, costumbres estrictas y una atmósfera de oscuridad y misterio, la festividad ofrece un inquietante telón de fondo para encuentros clandestinos y una tensión creciente. Mientras tanto, la llegada del agente Smith, de Interpol, indica que la investigación se extiende más allá de la isla y acerca a las fuerzas internacionales del orden a una red criminal que podría estar más arraigada de lo que nadie sospecha.

Dirigida por Klaas de Jong, *Marea oscura* aprovecha la belleza austera y el aislamiento del mar de Frisia para crear un escenario lleno de suspenso, donde los movimientos ocultos de la naturaleza reflejan los secretos que se esconden bajo la superficie de la vida cotidiana. Al combinar una investigación sobre narcotráfico con conflictos familiares, sospechas entre los habitantes de una pequeña comunidad e incertidumbre moral, la película explora hasta dónde están dispuestas a llegar las personas para proteger a los suyos. Para Lynn, la búsqueda de respuestas se convierte en una peligrosa prueba de confianza, valentía y conciencia, en la que descubrir la verdad podría tener un costo personal devastador.

EURO CINEMA
DOMINGO
DIC 27
21:00

PELÍCULAS SOBRE PUEBLOS PEQUEÑOS

QUE ESCONDEN SECRETOS TERRIBLES

En un pueblo pequeño, todos se conocen, pero eso no significa que sepan la verdad. Bajo sus calles tranquilas y sus rostros familiares, los secretos de décadas, los crímenes enterrados y las lealtades peligrosas pueden convertir una comunidad común en un lugar donde no se puede confiar en nadie. *Marea oscura*, un thriller policial neerlandés ambientado en la rmota isla de Ameland, explora esta inquietante idea a través de una ecóloga que descubre una operación de narcotráfico en la que participan personas de su propia comunidad. Si les gustan los misterios en los que pueblos aparentemente tranquilos esconden verdades perturbadoras, estas películas ofrecen historias cautivadoras de sospechas, engaños y secretos que se resisten a permanecer enterrados.

RÍO MÍSTICO (2003)



En este drama policial dirigido por Clint Eastwood, el asesinato de una joven conmociona a un barrio de Boston y vuelve a reunir a tres amigos de la infancia cuyas vidas quedaron marcadas por un episodio traumático ocurrido décadas atrás. Jimmy Markum, un exdelincuente, queda devastado cuando encuentran asesinada a su hija Katie. Su viejo amigo Sean Devine, ahora detective, dirige la investigación, mientras que Dave Boyle se convierte en sospechoso tras regresar a casa con heridas sospechosas y un inquietante relato de lo ocurrido esa noche. Convencido de que Dave asesinó a su hija, Jimmy decide hacer justicia por mano propia y lo mata. Finalmente, se descubre que Katie fue asesinada por el hermano menor de Brendan Harris y un cómplice. Para cuando sale a la luz la verdad, un hombre inocente ya ha pagado el precio.

SECRETOS DEL PASADO (2020)

En este drama policial dirigido por Clint Eastwood, el asesinato de una joven conmociona a un barrio de Boston y vuelve a reunir a tres amigos de la infancia cuyas vidas quedaron marcadas por un episodio traumático ocurrido décadas atrás. Jimmy Markum, un exdelincuente, queda devastado cuando encuentran asesinada a su hija Katie. Su viejo amigo Sean Devine, ahora detective, dirige la investigación, mientras que Dave Boyle se convierte en sospechoso tras regresar a casa con heridas sospechosas y un inquietante relato de lo ocurrido esa noche. Convencido de que Dave asesinó a su hija, Jimmy decide hacer justicia por mano propia y lo mata. Finalmente, se descubre que Katie fue asesinada por el hermano menor de Brendan Harris y un cómplice. Para cuando sale a la luz la verdad, un hombre inocente ya ha pagado el precio.



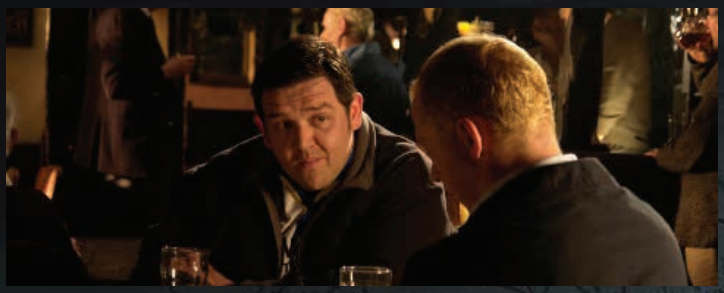

HOT FUZZ (2007)

Esta comedia británica de acción sigue a Nicholas Angel, un policía londinense excepcionalmente competente que es trasladado al aparentemente tranquilo pueblo de Sandford porque su impresionante historial de arrestos hace quedar mal a sus compañeros. Al principio, frustrado por la monótona rutina del pueblo, Angel comienza a investigar una serie de muertes sospechosas que los lugareños consideran accidentes. Su compañero Danny Butterman inicialmente resta importancia a los incidentes, pero ambos terminan descubriendo una conspiración impactante. Una alianza secreta de vecinos influyentes, encabezada por el coordinador de vigilancia vecinal, ha estado asesinando a quienes, con sus acciones, amenazan la reputación de perfección de Sandford. Los asesinos disfrazan sus crímenes de accidentes para preservar el historial de victorias del pueblo en un prestigioso concurso. Angel y Danny deben enfrentarse a todo el poder local para sacar la verdad a la luz.

PELÍCULAS SOBRE ISLAS DE LAS QUE NO ES FÁCIL ESCAPAR

Rodeadas de agua y aisladas del mundo exterior, las islas pueden convertirse en lugares inquietantes donde parece imposible escapar del peligro. En *Marea oscura*, un thriller policial neerlandés ambientado en la aislada isla de Ameland, la investigación de una ecóloga sobre una operación de narcotráfico amenaza con revelar los oscuros secretos de su unida comunidad. Mientras los habitantes sospechosos, las lealtades familiares y una red criminal internacional complican su búsqueda de la verdad, el aislamiento de la isla se convierte en una fuente de tensión creciente. Estas películas de suspenso exploran escenarios igualmente cerrados, donde los habitantes misteriosos, las intenciones ocultas y los descubrimientos peligrosos hacen que encontrar una salida sea mucho más complicado de lo que parece.

LA ISLA SINIESTRA (2010)

El alguacil federal Teddy Daniels llega al hospital Ashecliffe, una institución psiquiátrica situada en una isla aislada, para investigar la desaparición de una paciente. Acompañado por su compañero Chuck Aule, se encuentra con empleados evasivos, pacientes inquietantes y pistas que sugieren que el hospital oculta algo siniestro. Una violenta tormenta deja incomunicada la isla e impide que los alguaciles se marchen, mientras la investigación de Teddy se vuelve cada vez más perturbadora. Finalmente, sale a la luz la verdad: Teddy es en realidad Andrew Laeddis, un paciente cuya esposa ahogó a sus hijos. Incapaz de afrontar su culpa, creó una identidad alternativa. La investigación era un elaborado ejercicio de interpretación de roles diseñado para ayudarlo a enfrentar la realidad, pero finalmente parece sufrir una recaída.



SWEETHEART (2019)

Tras sobrevivir a un naufragio, Jenn llega arrastrada por las olas a una isla tropical aparentemente desierta. Sola y herida, lucha por encontrar comida y refugio mientras intenta pedir ayuda mediante señales. Pronto descubre que, al caer la noche, una criatura monstruosa emerge de las aguas circundantes y arrastra a sus víctimas hacia las profundidades. Cuando finalmente llegan su novio y otra persona que sobrevivió al naufragio, Jenn intenta convencerlos de que la criatura existe, pero ambos desestiman sus advertencias. El peligro se vuelve innegable cuando el monstruo ataca de nuevo y obliga a Jenn a luchar por su supervivencia. Con pocos lugares donde esconderse en la isla y un depredador mortal acechando en el océano, escapar se convierte en una lucha desesperada contra la naturaleza y la incredulidad de los demás.



EL ESCAPE PERFECTO (2009)

Los recién casados Cliff y Cydney viajan a Hawái para emprender una excursión por una zona remota, con la esperanza de disfrutar de una luna de miel tranquila. Sus planes cambian cuando se enteran de que otra pareja fue asesinada en las cercanías y de que los responsables podrían estar escondidos entre los turistas que recorren las islas. Al encontrarse con otros excursionistas, incluida una pareja sospechosa, los recién casados tienen dificultades para determinar en quién pueden confiar. Su recorrido por la naturaleza se vuelve cada vez más peligroso a medida que aumenta la paranoia y crece la posibilidad de encontrarse con los asesinos. Finalmente, se revela que Cliff y Cydney son en realidad los asesinos, que han estado matando a otros viajeros y usurpando sus identidades. Su escapada tropical se convierte en una trampa mortal para víctimas desprevenidas.



DE LUNES 30 A DOMINGO 6

Semana 1

LUNES

6:00	Millonarios de la mafia
7:30	Deseo oscuro
9:00	El niño del lago
10:30	Obsesión
12:30	Pasión mortal
14:00	Insospechable
15:30	Sólo tú
17:00	Desmontando a Lucía
19:00	Boleto ganador

20:30



El diablo de Venecia
Thriller
(Italia, 2019)

22:00	Salvaje
23:30	Placeres Mortales
1:30	El Enigma de Medusa
3:00	El Cortejo
4:30	El Río del Terror

MARTES

6:00	El diablo de Venecia
7:30	Sólo tú
9:00	Desmontando a Lucía
11:00	Boleto ganador
12:30	El secreto de los ángeles
14:00	Salvaje
16:00	Salvaje
17:30	El Enigma de Medusa
19:00	Desmontando a Lucía

21:00

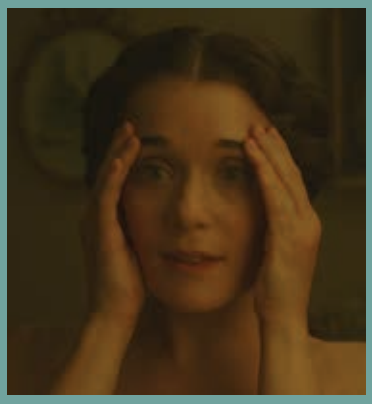

El Cortejo
Romance
(Hungría, 2022)

22:30	El Río del Terror
0:00	El último día
1:30	Fuego en el corazón
3:30	Indecencia
4:30	La Clínica

MIERCOLES

6:00	Corazones de Bali
8:00	Amor Asesino
9:30	El niño del lago
11:00	Amor en el paraíso
13:00	Boda en Cuba
14:30	La Hora Fría
16:00	Evelyn
18:00	El Aspirante
19:30	El Impostor

21:30



Enterrados
Thriller
(España, 2018)

23:00	El Enemigo de la Clase
1:00	Sólo tú
2:30	El diablo de Venecia
4:00	Amor en el paraíso

JUEVES

6:00	Bosque de hielo
8:00	Boda en Cuba
9:30	Niño en Peligro
11:00	Un verano en Francia
12:30	Muerte en el Alma
14:00	Mi Mejor Amiga
15:30	El Aspirante
17:00	Boleto ganador
18:30	Enterrados

20:30



La Hora Fría
Thriller
(España, 2006)

22:00	Amor en el paraíso
0:00	El Cirujano
1:30	El niño del lago
3:00	El Río del Terror
4:30	La Casa

DE LUNES 30 A DOMINGO 6

Semana 1

VIERNES

6:00	Amor en el paraíso
8:00	La Carrera
9:30	El diablo de Venecia
11:00	El Aspirante
12:30	Estela
14:00	El niño del lago
16:00	Enterrados
17:30	Un verano en Francia
19:00	Sólo tú
20:30	Sin Filtro

22:00



Boda en Cuba
Comedia romántica
(Países Bajos, 2019)

23:30	Desmontando a Lucía
1:30	El Enigma de Medusa
3:00	El Cirujano
4:30	Boleto ganador

SÁBADO

6:00	En Nombre del Honor
7:30	Un verano en Francia
9:00	El Orfanato
10:30	Niño en Peligro
12:00	Amor en el paraíso
14:00	Boleto ganador
15:30	El Aspirante
17:00	Boda en Cuba
19:00	El niño del lago
20:30	Mi Mejor Amiga

22:00



Desmontando a Lucía
Thriller
(España, 2024)

23:30	Amor Asesino
1:00	Muerte en el Alma
3:00	La Hora Fría
4:30	Evelyn

DOMINGO

6:00	El niño del lago
7:30	Evelyn
9:00	Caliente
11:00	Caliente 2
13:00	Caliente 3
14:30	El Aspirante
16:00	Sólo tú
17:30	Amor en el paraíso
19:30	Amor en venta
21:00	El diablo de Venecia

22:30



Boleto ganador
Comedia Romance
(Finlandia, 2018)

0:00	La Clínica
1:30	La Hora Fría
3:00	Un verano en Francia
4:30	El Cortejo

DE LUNES 7 A DOMINGO 13

Semana 2

LUNES

6:00	Asesinada
7:30	Boda en Cuba
9:30	Enterrados
11:00	Expiación
13:00	Bosque de hielo
14:30	Sólo tú
16:30	El Giro Equivocado
18:00	El diablo de Venecia
19:30	Amor en el paraíso

21:30



El Aspirante
Thriller
(España, 2024)

23:00	Desmontando a Lucía
0:30	Sombras del pasado
2:30	Caliente
4:30	Pueblo de las Sombras

MARTES

6:00	La Suegra
7:30	El Giro Equivocado
9:00	Evelyn
10:30	Desmontando a Lucía
12:30	El diablo de Venecia
14:00	Amor en el paraíso
16:00	Urubú
17:30	El niño del lago
19:00	La Sombra
20:30	Sol Ardiente

22:00



Un verano en Francia
Comedia Roamnce
(Países Bajos, 2023)

23:30	Enterrados
1:00	El Aspirante
2:30	Estela
4:00	Boda en Cuba

MIERCOLES

6:00	El Último Disparo
7:30	Vacaciones de terror
9:30	Sombras del pasado
11:00	Enterrados
13:00	Seducción
14:30	Desmontando a Lucía
16:00	Sólo tú
17:30	El Aspirante
19:00	El diablo de Venecia
20:30	Muerte en el Alma

22:30



Evelyn
Thriller
(España, 2012)

0:00	Sol Ardiente
1:30	Boda en Cuba
3:00	La Clínica
4:30	Urubú

JUEVES

6:00	Urubú
7:30	Niños de la Noche
9:00	Boda en Cuba
10:30	Presas
12:00	El niño del lago
13:30	Un verano en Francia
15:00	El Aspirante
16:30	La Hora Fría
18:30	Amor en el paraíso
20:00	Evelyn

22:00



Sólo tú
Comedia romántica
(Países Bajos, 2023)

23:30	El diablo de Venecia
1:00	Enterrados
2:30	Boda en Cuba
4:30	La Maldición del Río

Semana 2

VIERNES

6:00	El diablo de Venecia
7:30	Desmontando a Lucía
9:00	Asesinada
11:00	Tempestad de hielo
12:30	Expiación
14:30	Vacaciones de terror
16:00	La Sombra
18:00	Sólo tú
19:30	Boda en Cuba
21:00	Sol Ardiente

22:30

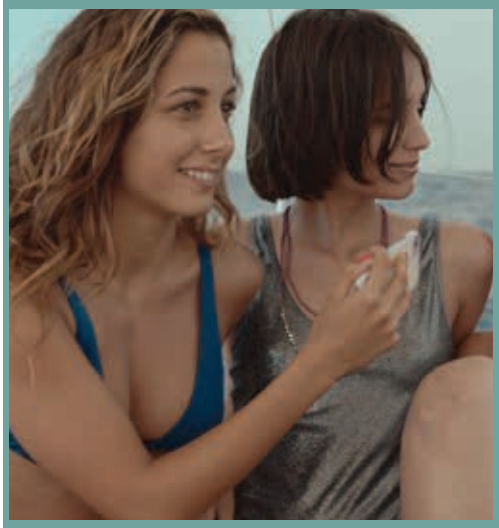

Sin Filtro
Drama
(Italia, 2018)

0:00	Boleto ganador
1:30	El niño del lago
3:00	Un verano en Francia
4:30	El Cortejo

SÁBADO

6:00	Expiación
8:00	El niño del lago
9:30	La Hora Fría
11:00	Enterrados
12:30	Urubú
14:00	Boda en Cuba
16:00	Desmontando a Lucía
17:30	El diablo de Venecia
19:00	Muerte en el Alma
21:00	La Sombra

22:30



Presas
Thriller
(Rumania, 2015)

0:00	Evelyn
1:30	Boleto ganador
3:00	Niños de la Noche
4:30	La Tentación

DOMINGO

6:00	Obsesión
7:30	Vacaciones de terror
9:30	Millonarios de la mafia
11:00	Boleto ganador
12:30	Desmontando a Lucía
14:30	Evelyn
16:00	El Aspirante
17:30	Millonarios de la mafia
19:30	El niño del lago

21:00



La Hora Fría
Thriller
(España, 2006)

22:30	Sólo tú
0:00	El Último Disparo
1:30	Un verano en Francia
3:00	Presas
4:30	Amor en venta

DE LUNES 14 A DOMINGO 20

Semana 3

LUNES

6:00	Sólo tú
7:30	El Fantasma de la Montaña
9:00	Expiación
11:00	En Otro Lugar
12:30	Señora Presidente
14:00	Un verano en Francia
15:30	El Último Disparo
17:00	La Hora Fría
18:30	Desmontando a Lucía

20:30



El niño del lago
Horror
(Italia, 2025)

22:00	La Asesina Perfecta
23:30	Boleto ganador
1:00	Evelyn
2:30	Enterrados
4:30	El diablo de Venecia

MARTES

6:00	Fuera de Límites
7:30	El Aspirante
9:00	El diablo de Venecia
10:30	Boda en Cuba
12:30	Expiación
14:30	En Nombre del Honor
15:30	Boleto ganador
17:00	El niño del lago
19:00	Enterrados
20:30	Evelyn

22:00



Desmontando a Lucía
Thriller
(España, 2024)

0:00	Sólo tú
1:30	Reír o Morir
3:00	Seducción
4:30	Los Niños Perdidos

MIERCOLES

6:00	Amor en el paraíso
8:00	El niño del lago
9:30	Evelyn
11:00	Margen de Error
12:30	Desmontando a Lucía
14:30	Boleto ganador
16:00	Seducción
17:30	Muerte en el Alma
19:00	Un verano en Francia

20:30



El diablo de Venecia
Thriller
(Italia, 2019)

22:00	El Aspirante
23:30	Boda en Cuba
1:00	La Confesión
3:00	El Giro Equivocado
4:30	Sólo tú

JUEVES

6:00	El Aspirante
7:30	Una Coartada
9:00	Enterrados
11:00	La Falla
12:00	El diablo de Venecia
13:30	Un verano en Francia
15:00	El Giro Equivocado
16:30	Boleto ganador
18:00	Amor en el paraíso

20:00



Fiebre en Ibiza
Comedia romance
(Países Bajos, 2013)

22:00	El niño del lago
23:30	Los Niños Perdidos
1:00	Boda en Cuba
2:30	Desmontando a Lucía
4:30	La Suegra

DE LUNES 14 A DOMINGO 20

Semana 3

VIERNES

6:00	Fiebre en Ibiza
8:00	El diablo de Venecia
9:30	La Hora Fría
11:00	Los Niños Perdidos
12:30	Predadores
14:30	Sólo tú
16:00	Encuentro fatal
18:00	Evelyn
19:30	Boleto ganador

21:00



Boda en Cuba
Comedia romance
(Países Bajos, 2019)

22:30	El Aspirante
0:30	Desmontando a Lucía
2:00	Predadores
4:30	Pueblo de las Sombras

SÁBADO

6:00	Urubú
7:30	Desmontando a Lucía
9:00	Niños de la Noche
10:30	Enterrados
12:30	El Fantasma de la Montaña
14:00	El niño del lago
15:30	Estela
17:00	El Aspirante
18:30	Las Fugitivas
21:00	Evelyn

22:30



Boleto ganador
Comedia Romance
(Finlandia, 2018)

0:00	Un verano en Francia
1:30	Sólo tú
3:00	La Falla
4:30	La Hora Fría

DOMINGO

6:00	Estela
7:30	Amor en el paraíso
9:30	Boleto ganador
11:00	Sólo tú
12:30	Encuentro fatal
14:00	Bosque de hielo
16:00	El diablo de Venecia
17:30	El niño del lago
19:00	La Carrera
21:00	El Aspirante

22:30



Predadores
Drama
(Hungría, 2017)

0:30	Enterrados
2:30	Desmontando a Lucía
4:00	Furia

DE LUNES 21 A DOMINGO 27

Semana 4

LUNES

6:00	La Maldición de la Bruja
7:30	Sombras del pasado
9:30	De Sombra y Silencio
11:00	Enterrados
13:00	La Hora Fría
14:30	Tempestad de hielo
16:30	El Aspirante
18:00	El niño del lago
19:30	Sólo tú

21:00



El diablo de Venecia
Thriller
(Italia, 2019)

22:30	Boleto ganador
0:00	El Enemigo de la Clase
2:00	Desmontando a Lucía
3:30	Predadores

MARTES

6:00	El Fantasma de la Montaña
7:30	Un verano en Francia
9:00	Amor en el paraíso
11:00	Desmontando a Lucía
12:30	Boleto ganador
14:00	La Hora Fría
16:00	El Orfanato
17:30	El Aspirante
19:00	Corazones de Bali

21:00



Sin Filtro
Drama
(Italia, 2018)

22:00	El niño del lago
0:00	En Nombre del Honor
1:00	Mi Mejor Amiga
2:30	Muerte en el Alma
4:30	Pueblo de las Sombras

MIERCOLES

6:00	El niño del lago
7:30	Sólo tú
9:00	La Maldición del Río
10:30	Expiación
12:30	Evelyn
14:00	Enterrados
16:00	Estela
17:30	Desmontando a Lucía
19:00	Un verano en Francia

20:30

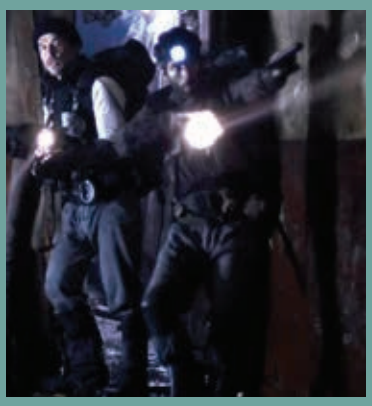

La Hora Fría
Thriller
(España, 2006)

22:00	Sin Filtro
23:30	El Aspirante
1:00	Boleto ganador
2:30	Amor en el paraíso
4:30	El diablo de Venecia

JUEVES

6:00	El Giro Equivocado
7:30	Boleto ganador
9:00	Tempestad de hielo
11:00	El niño del lago
12:30	El diablo de Venecia
14:00	Sombras del pasado
15:30	Amor en el paraíso
17:30	Salvaje
19:30	Desmontando a Lucía
21:00	Evelyn

22:30



Sólo tú
Comedia romántica
(Países Bajos, 2023)

0:30	Corazones de Bali
2:00	El Enemigo de la Clase
4:00	Estado de Emergencia

DE LUNES 21 A DOMINGO 27

Semana 4

VIERNES

6:00	El Impostor
8:00	Desmontando a Lucía
9:30	El Aspirante
11:00	El Enemigo de la Clase
13:00	La Hora Fría
14:30	Sólo tú
16:30	Boda en Cuba
18:00	Evelyn
19:30	El diablo de Venecia
21:00	Boleto ganador

22:30



Fuego en el corazón
Drama
(Finlandia, 2018)

0:30	Furia
2:30	Enterrados
4:00	Placeres Mortales

SÁBADO

6:00	El Orfanato
7:30	Evelyn
9:00	Placeres Mortales
11:00	Sólo tú
12:30	El niño del lago
14:00	Boleto ganador
15:30	El Aspirante
17:30	Desmontando a Lucía
19:00	Amor en el paraíso

21:00 ESTRENO



Los Infectados
Horror
(Austria, 2010)

22:00	Muerte en el Alma
23:30	El Impostor
1:30	Los Infectados
2:30	Un verano en Francia
4:00	Corazones de Bali

DOMINGO

6:00	Indecencia
7:30	El último día
9:00	Amor en el paraíso
11:00	Los Infectados
12:00	Furia
14:00	Predadores
16:00	Evelyn
17:30	El niño del lago
19:00	Boda en Cuba

21:00 ESTRENO



Marea oscura
Thriller
(Países Bajos, 2026)

23:00	Placeres Mortales
0:30	Desmontando a Lucía
2:30	Marea oscura
4:00	Enterrados

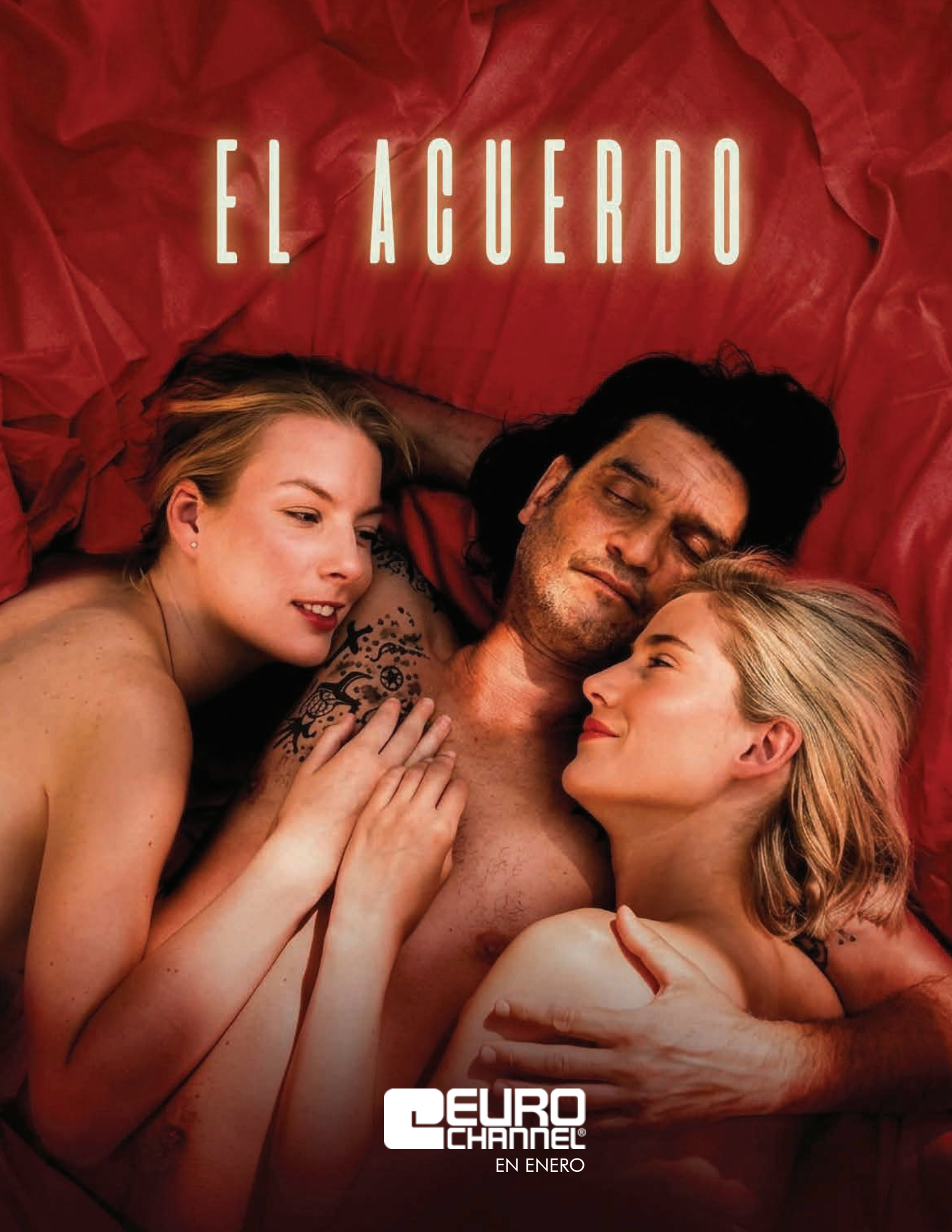
EL ACUERDO
EURO CHANNEL
EN ENERO